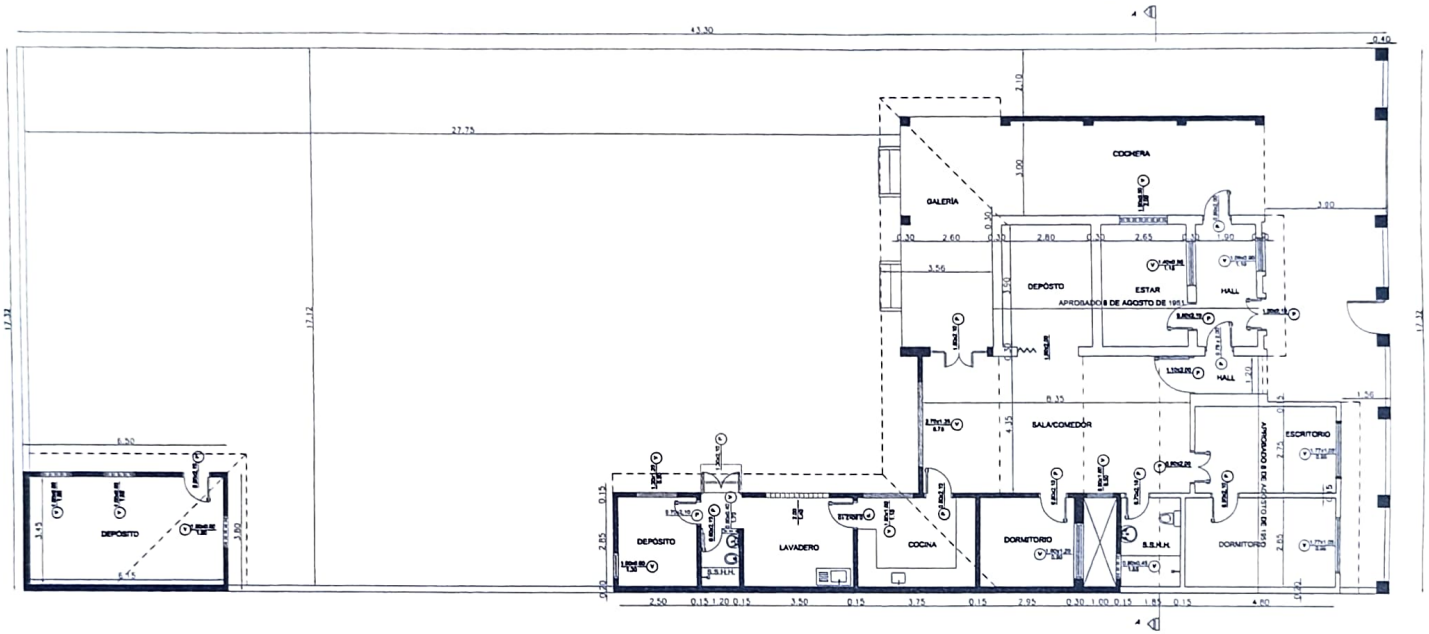

PLANTA ACOTADA
ESC: 1/50

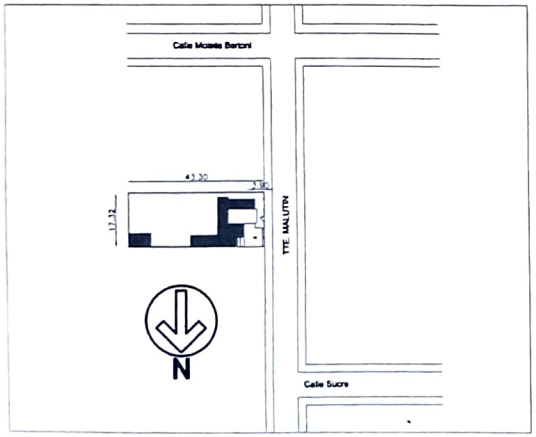

PLANTA DE UBICACIÓN
ESC: 1/500

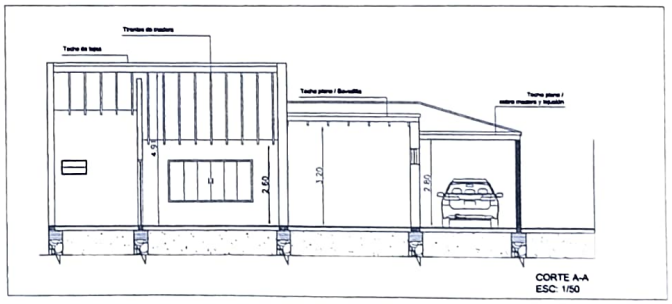

CORTE A-A
ESC: 1/50

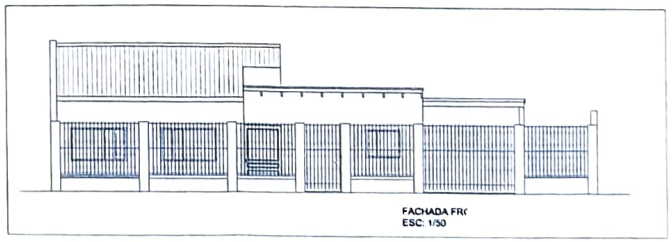

FACHADA FRO
ESC: 1/50

Obra: REGULARIZACIÓN DE VIVIENDA UNIFAMILIAR	
Ubicación: Tte. Malutin 338 e/ Moises de Bertoni y Sucre.	
Propietario: Linda Lucía Maldonado B. y otros	
Domicilio: Tte. Malutin 338 e/ Moises de Bertoni y Sucre.	
Profesional: Arq. Hugo H. Domínguez	Reg.prof. N° 7763
Domicilio: Tte Garcete 1879	
Cta Cte Otrat: 14-0029-18-00	Sup. del terreno: 749.85m2
Sup. a Regularizar: 104.31m2	Sup. a aprobada: 109.29m2